

**LR VALSTS ZEMES DIENESTS  
ZIEMEĻKURZEMES REĢIONĀLĀ NODAĻA**

**TEHNISKĀS INVENTARIZĀCIJAS  
LIETA Nr. 438**

**NEKUSTAMĀ ĪPAŠUMA LIETA**

9	0	0	1	0	0	1	0	4	8	4
---	---	---	---	---	---	---	---	---	---	---

**TUKUMS**

**RAUDAS IELA 16**

LR VZD ZIEMEĻKURZEMES REĢIONĀLĀ NODAĻA

**BŪVJU TEHNISKĀS INVENTARIZĀCIJAS LIETU KOPSAVILKUMS**

**Ēkas**

Būves kadastra apzīmējums	Būves nosaukums	Ārsienu materiāls	Virszemes stāvu skaits	Būvtilpums (kub.m.)	Apbūves laukums (kv.m.)	Fiziskais nolietojums (%)	Patvaļīgās būvniecības pazīmes
Adrese: Tukuma raj., Tukums, Raudas iela 16							
90010010484001	Skola	Ķieģeļu mūris	4	27114	2704.8	20	NAV
90010010484002	Noliktava	Vieglbetons	1	393	142.9	20	NAV

**Inženierbūves**

Būves kadastra apzīmējums	Būves nosaukums	Apjoma rādītāji			Fiziskais nolietojums (%)	Patvaļīgās būvniecības pazīmes
		Veids	Vienību daudzums	Mērvienība		
Adrese: Tukuma raj., Tukums, Raudas iela 16						
90010010484003	Sporta laukums	Laukums	7062.0	(kv.m.)	50	NAV

**Tehniskās inventarizācijas lietu kopsavilkuma sagatavotājs:** Agita Dišlere

**Izpildes datums** 20.02.2007

  
(Paraksts)

**Reģionālās nodaļas vadītājs (pilnvarotā persona)**

**Z.V.**

  
(Vārds, Uzvārds)

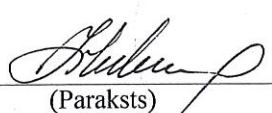
  
(Paraksts)

**Datums:** 2007 . gada " 20 " 02



Līdētājs	Būvniecības kadastra apzīmējums
1	9001 001 0484 001
-	9001 001 0484 002
3,4,5,6	Nojaukts
dat.	01.11.2004.
par.	<i>[Signature]</i>



RAUDAS IELA

KURZEMES IELA

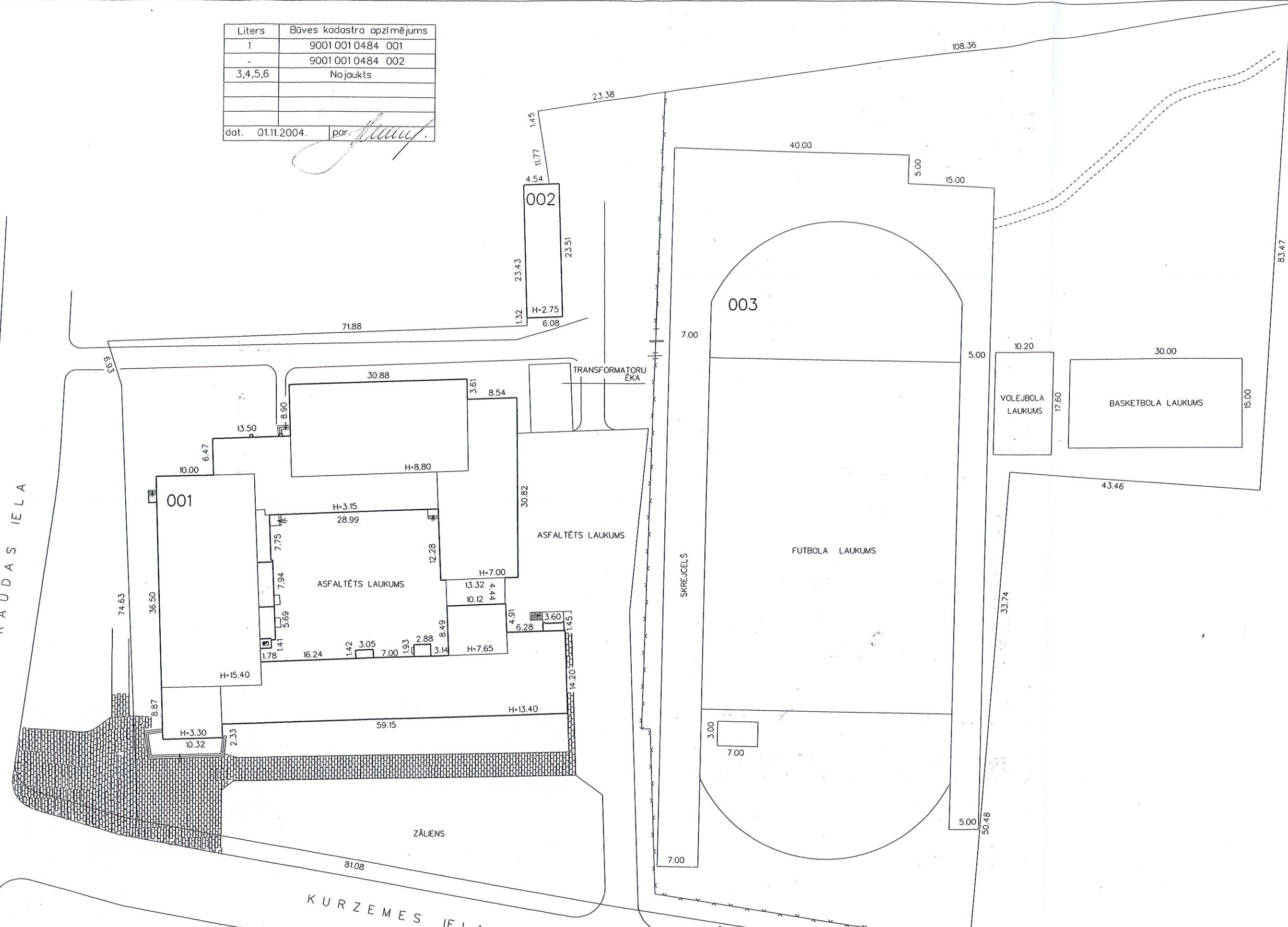

Būvniecības novietnes shēma			Būvniecības kadastra apzīmējums			
			9001 001 0484			
Mērogs	Izpildīja	A. Dišlere	Paraksts	<i>[Signature]</i>	Datums	01.12.
1:625	Pārbaudīja	U. Rundāns	Paraksts	<i>[Signature]</i>	Gads	2005.

LATVIJAS REPUBLIKAS VALSTS ZEMES DIENESTS  
ZIEMEĻKURZEMES REĢIONĀLĀ NODAĻA

**BŪVES  
TEHNISKĀS INVENTARIZĀCIJAS  
LIETA**

Lietas numurs	90010010484001-02
Lapu skaits	18
Kadastra apzīmējums	90010010484001
Nosaukums	Skola
Adrese	Raudas iela 16, Tukums, Tukuma raj.

Atzīme par atsavināšanas aizliegumu vai apgrūtinājumu		
(pamatojums)	(paraksts)	(Vārds, Uzvārds)

Atzīme par reģistrāciju Nekustamā īpašuma valsts kadastra reģistrā

Tehniskās inventarizācijas izpildītāji:

Izpildes datums: 05.12.2005

Agita Dišle

(paraksts)

Tehniskās inventarizācijas darba pārbaudītājs:

Pārbaudes datums: 05.12.2005

Uldis Rundāns

(paraksts)

Reģionālās nodaļas vadītājs (pilnvarotā persona):

V. V. V.

(Vārds, Uzvārds)

Z.V.

(paraksts)

Datums: 2005. gada 06. 12.



par *Ammer*

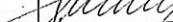

Būves novietnes shēma			Būves kadastra apzīmējums			
			9001 001 0484 001			
Mērogs	Izpildīja	A. Dišlere	Paraksts		Datums	01.12.
1:625	Pārbaudīja	U. Rundāns	Paraksts		Gads	2005.



# INFORMĀCIJA PAR PASŪTĪJUMU

**Inventarizācijas veids:** Būves pilna atkārtotā tehniskā inventarizācija  
**Inventarizācijas pasūtītāji:** TUKUMA PILSĒTAS PAŠVALDĪBA  
**Iesniegtie dokumenti:** Projekta dokumentācija  
 Nr. 1-2107-05 02.06.2005 Tukuma pilsētas būvvaldes vadītāja

Pamatinformācija	
<b>Nosaukums</b>	Skola
<b>Galvenais lietošanas veids</b>	1263 Skolas, universitātes un zinātniskās pētniecības ēkas
<b>Kapitalitātes grupa</b>	II
<b>Virszemes stāvu skaits</b>	4
<b>Pazemes stāvu skaits</b>	1
<b>Telpu grupu skaits</b>	4
<b>Dzīvokļu skaits</b>	0
<b>Ekspluatācijas uzsākšanas gads</b>	1969
<b>Ekspluatācijā pieņemšanas gads</b>	
<b>Patvaļīgās būvniecības pazīmes</b>	NAV
<b>Fiziskais nolietojums</b>	20
<b>Apsekošanas datums</b>	01.12.2005

Konstruktīvie elementi		
Konstruktīvais elements	Materiāls	Apraksts
Pamati	Dzelzsbetons/ betons	pilnīgi apmierinošs
Ārsienas	Ķieģeļu mūris	pilnīgi apmierinošs
Pārsegumi	Dzelzsbetons/ betons	pilnīgi apmierinošs
Jumts	Cits materiāls	labs (Onduline)

Tehniskie rādītāji		
Veids	Apjoms (mērvienība)	Nosaukums
Apbūves laukums	2704.8 apbūves laukuma kv.m	
Būvtilpums	27114 kub.m.	

Labiekārtojumi		
Veids	Apjoms (skaits)	Apraksts
Centrālā apkure		Apkure no centralizēta siltumapgādes objekta ārpus īpašuma
Aukstā ūdens apgāde		No apdzīvotas vietas tīkla
Karstā ūdens apgāde		No centralizēta siltā ūdens piegādes avota īpašuma sastāvā ar kurināmo - akmeņogles



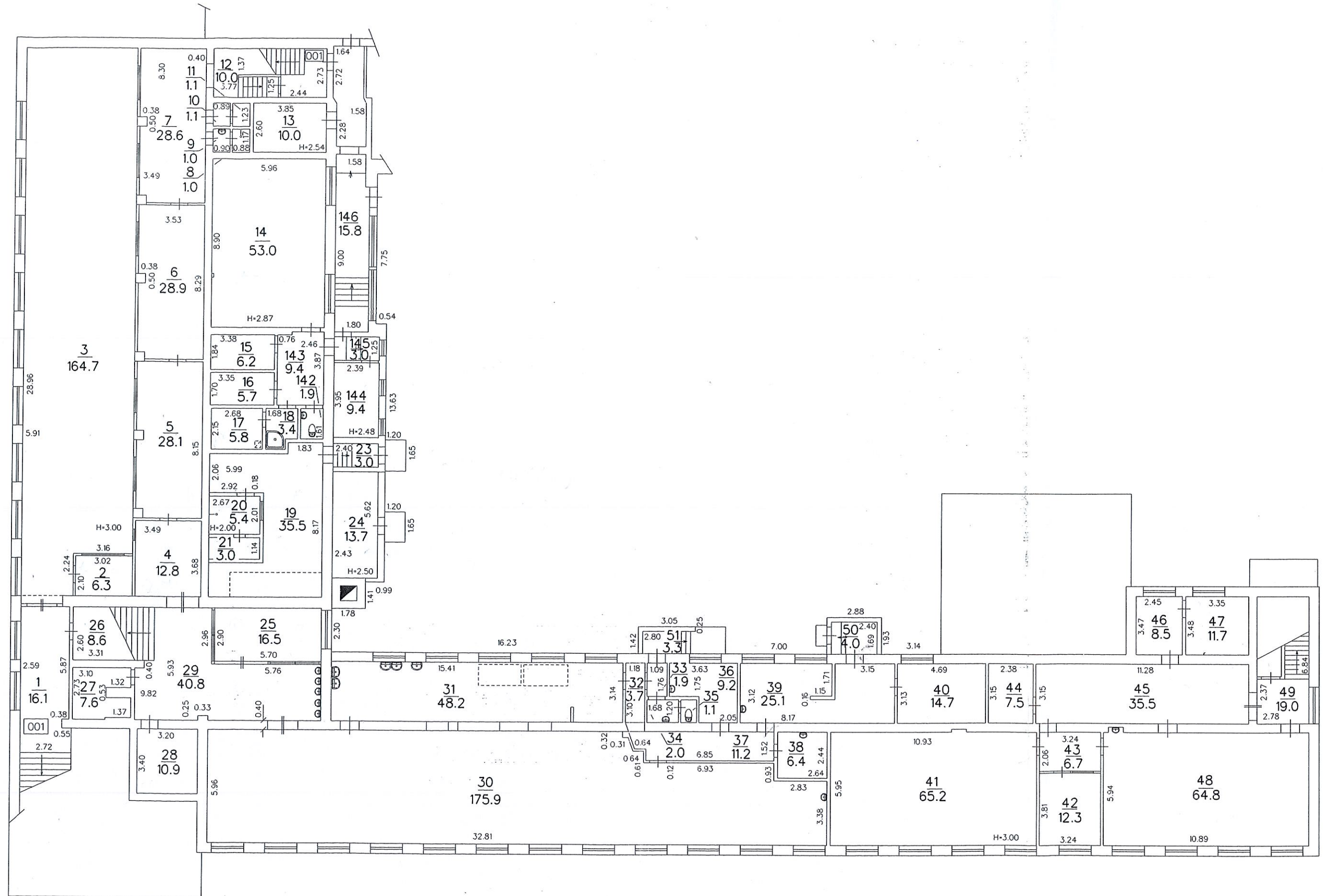

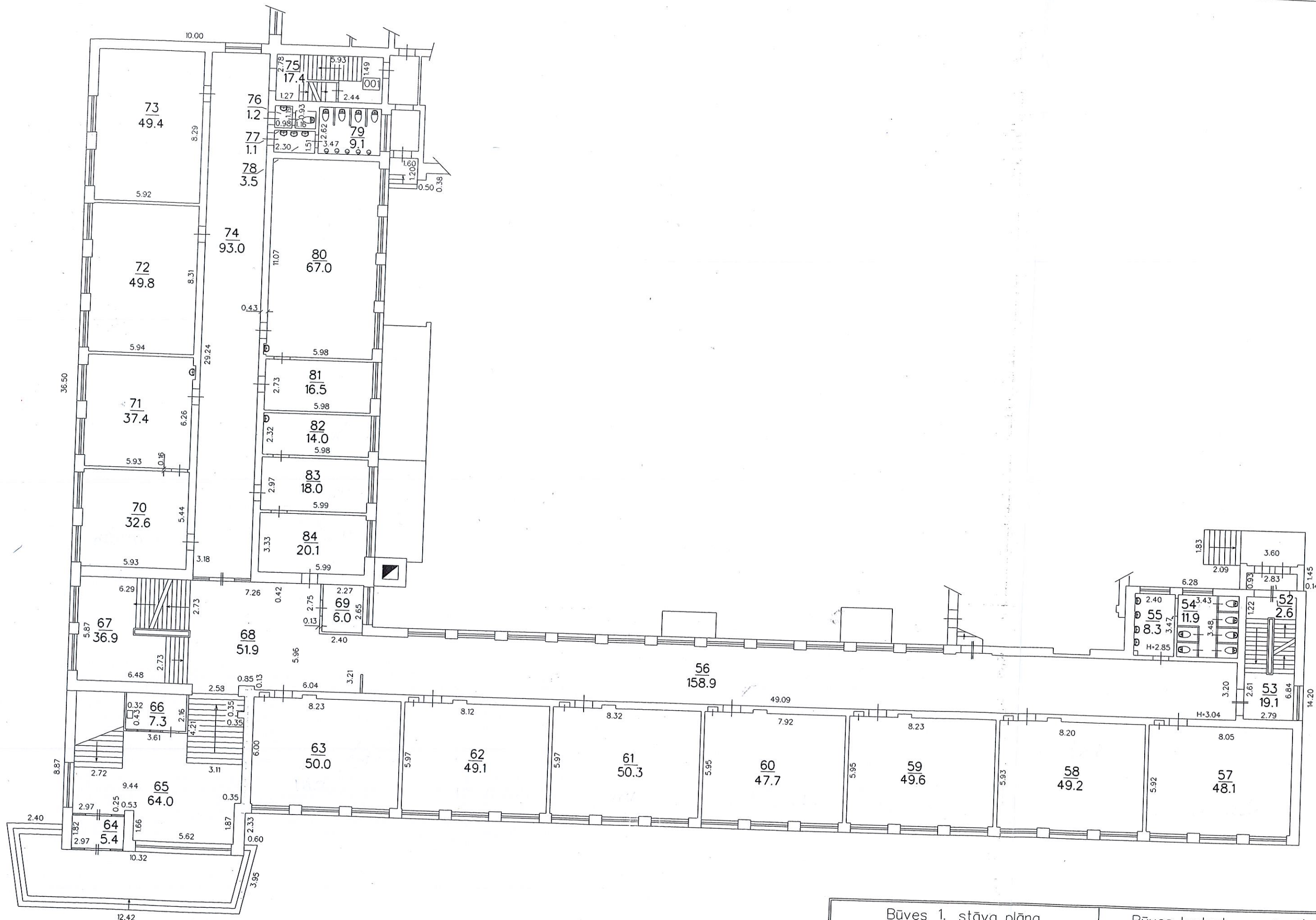

Būves -1. stāva plāna shēma			Būves kadastra apzīmējums 9001 001 0484 001		
Mērogs	Izpildīja	A. Dišlere	Paraksts	Datums	01.12.
1 : 200	Pārbaudīja	U. Rundāns	Paraksts	Gads	2005.



Būves 1. stāva plāna shēma			Būves kadastra apzīmējums		
			9001 001 0484 001		
Mērogs	Izpildīja	A. Dišlere	Paraksts	Datums	01.12.
1:200	Pārbaudīja	U. Rundāns	Paraksts	Gads	2005.

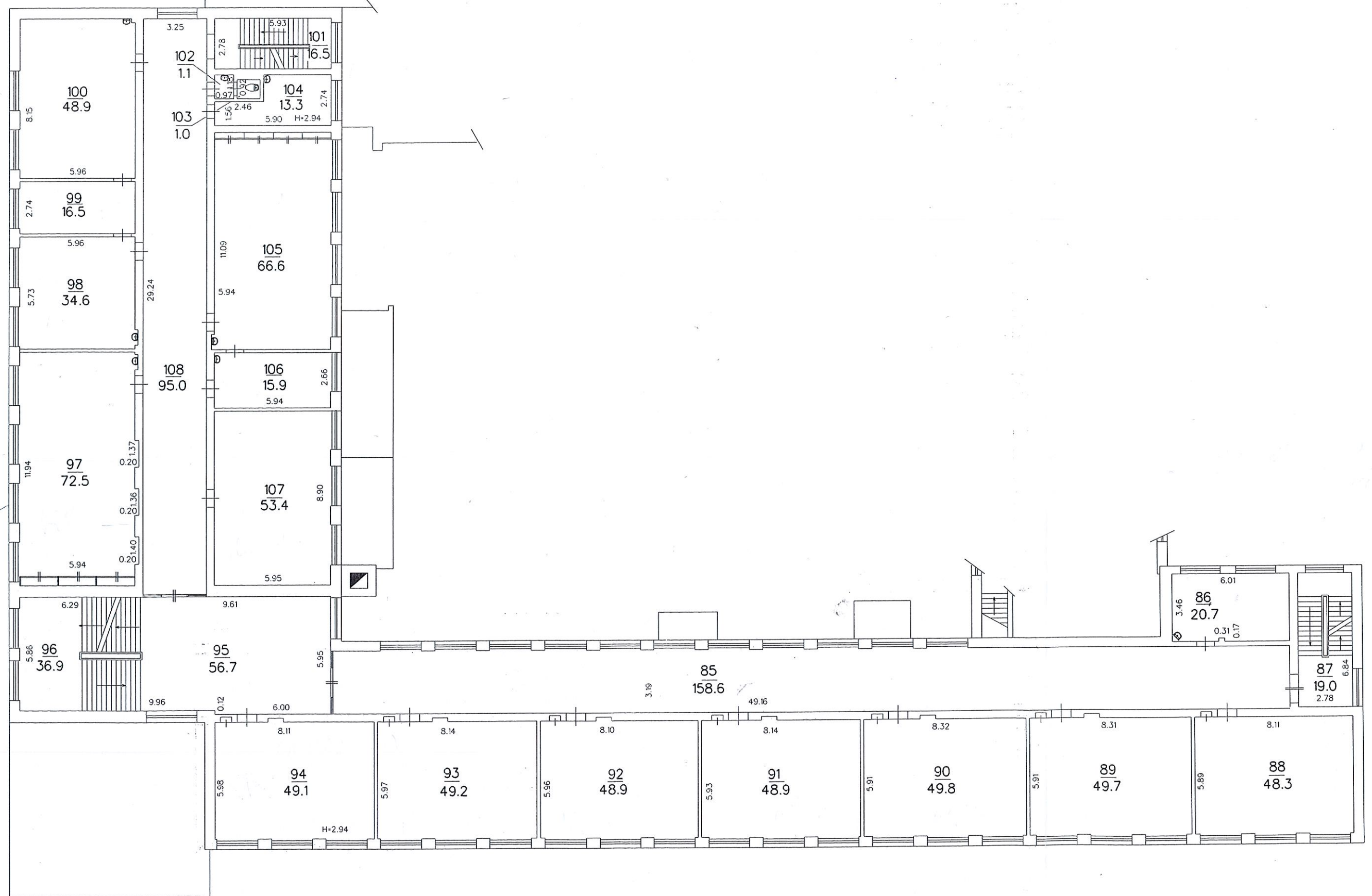



Būves 2. stāva plāna shēma			Būves kadastra apzīmējums 90010010484 001			
Mērogs	Izpildīja	A.Dišlere	Paraksts		Datums	01.12.
1 : 200	Pārbaudīja	U.Rundāns	Paraksts		Gads	2005







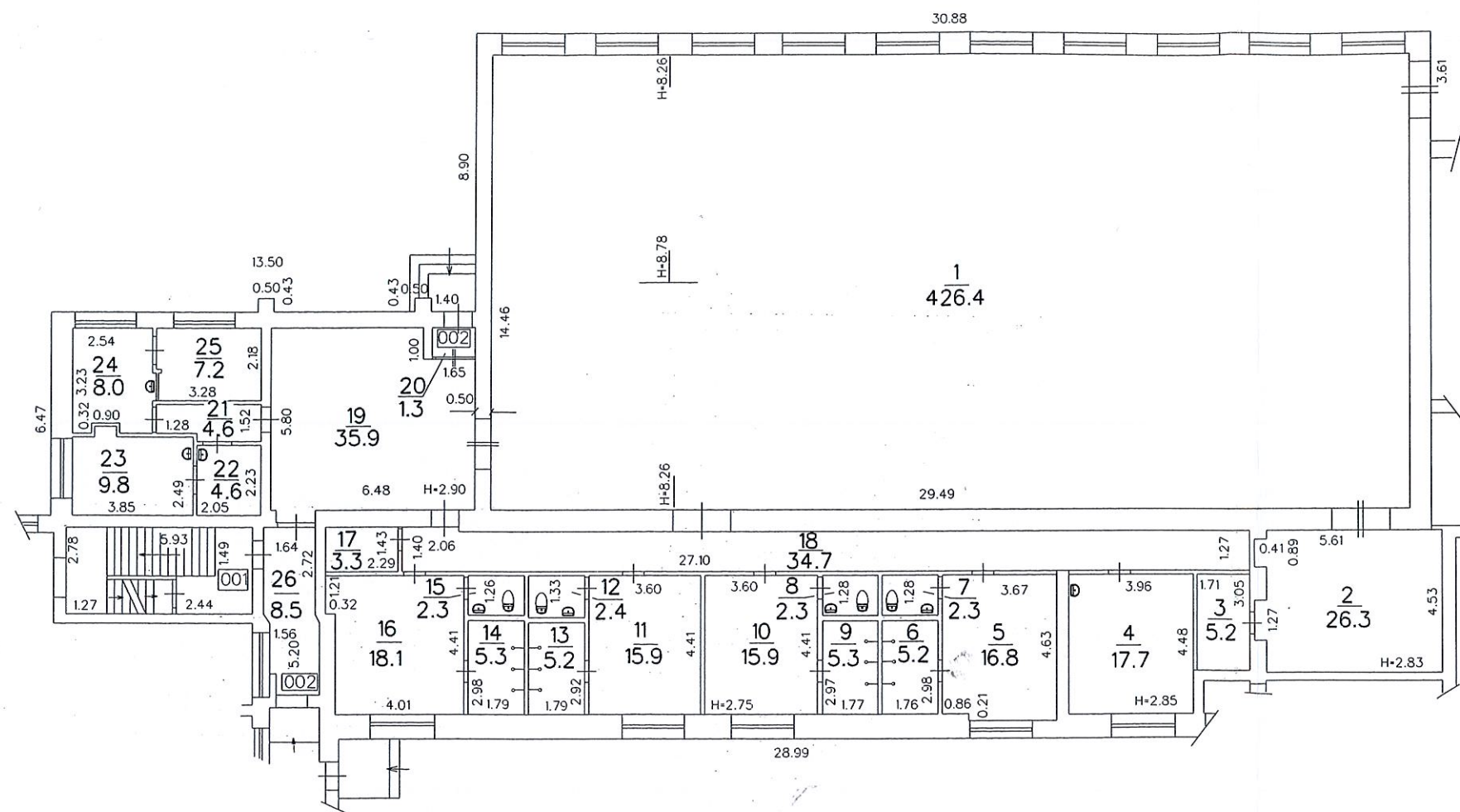

Būves 1. stāva plāna shēma			Būves kadastra apzīmējums 90010010484 001			
Mērogs	Izpildīja	A.Dišlere	Paraksts	<i>[Signature]</i>	Datums	01.12.
1 : 200	Pārbaudīja	U.Rundāns	Paraksts	<i>[Signature]</i>	Gads	2005.





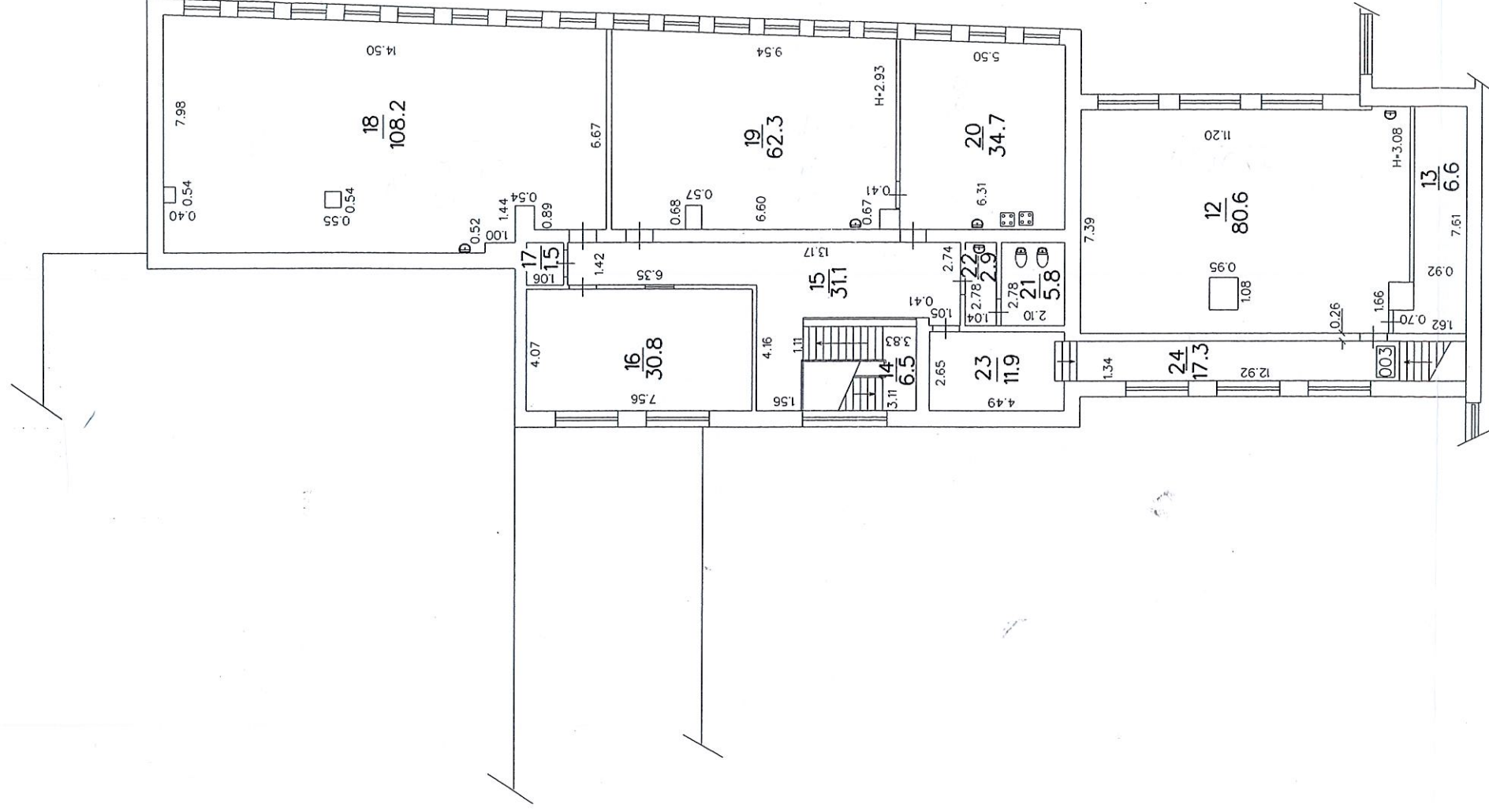



Veids	Apjoms (skaits)	Apraksts
Kanalizācija		Saimniecības-fekālā kanalizācijā apdzīvotas vietas /cita īpašuma kanalizācijas tīklā
Tualetes telpa		
Vannas (dušas) telpa		

#### BŪVES EKSPLIKĀCIJA

<b>Kopējā platība</b>	<b>6094.9</b>
<b>Lietderīgā platība</b>	<b>6094.9</b>
<b>Nedzīvojamo telpu platība</b>	6094.9
<i>Nedzīvojamo iekštelpu platība</i>	6094.9

#### TELPU GRUPAS EKSPLIKĀCIJA

Telpu grupas numurs	AdreSES numurs	Telpu grupas nosaukums	Telpu grupas kopējā platība
001		Mācību telpas	4661.5
002		Sporta zāle	690.5
003		Mācību telpas	670.6
004		Garāža	72.3

Telpu grupas numurs	AdreSES numurs	Telpu grupas lietošanas veids				
001		1263	Izglītības telpu grupa			
Stāvs	Telpas numurs	Telpas nosaukums	Telpas platība		Telpas augstums	Patvalīgās būvniecības pazīme
			Nedzīvojamā iekštelpa	Nedzīvojamā ārtelpa		
-1	1	Gaitenis	16.1		3.00	
-1	2	Noliktava	6.3		3.00	
-1	3	Garderobe	164.7		3.00	
-1	4	Noliktava	12.8		3.00	
-1	5	Noliktava	28.1		3.00	
-1	6	Noliktava	28.9		3.00	
-1	7	Darbnīca	28.6		3.00	
-1	8	Dušas telpa	1.0		3.00	
-1	9	Priekštelpa	1.0		3.00	
-1	10	Noliktava	1.1		3.00	
-1	11	Noliktava	1.1		3.00	



Stāvs	Telpas numurs	Telpas nosaukums	Telpas platība		Telpas augstums	Patvalīgās būvniecības pazīme
			Nedzīvojamā iekštelpa	Nedzīvojamā ārtelpa		
-1	12	Kāpņu telpa	10.0		3.00	
-1	13	Noliktava	10.0		2.54	
-1	14	Koriģējošās vingrošanas zāle	53.0		2.87	
-1	15	Ģērbtuve	6.2		2.87	
-1	16	Ģērbtuve	5.7		2.87	
-1	17	Pirts	5.8		2.40	
-1	18	Dušas telpa	3.4		2.87	
-1	19	Siltummezgls	35.5		3.19	
-1	20	Dušas telpa	5.4		2.00	
-1	21	Pirts	3.0		2.00	
1	22	Priekštelpa	12.8		2.48	
1	23	Priekštelpa	3.0		2.48	
1	24	Noliktava	13.7		2.50	
-1	25	Veikals	16.5		3.00	
-1	26	Noliktava	8.6		3.00	
-1	27	Noliktava	7.6		3.00	
-1	28	Elektrosadales telpa	10.9		3.00	
-1	29	Priekštelpa	40.8		3.00	
-1	30	Ēdnīca	175.9		3.00	
-1	31	Virtuve	48.2		3.00	
-1	32	Priekštelpa	3.7		3.00	
-1	33	Priekštelpa	1.9		3.00	
-1	34	Priekštelpa	2.0		3.00	
-1	35	Tualete	1.1		3.00	
-1	36	Gaļas cehs	9.2		3.00	
-1	37	Gaitenis	11.2		3.00	
-1	38	Aukstais cehs	6.4		3.00	
-1	39	Sakņu cehs	25.1		3.00	
-1	40	Noliktava	14.7		3.00	
-1	41	Mācību telpa	65.2		3.00	
-1	42	Darbnīca	12.3		3.00	
-1	43	Gaitenis	6.7		3.00	
-1	44	Ventilācijas telpa	7.5		3.00	
-1	45	Noliktava	35.5		3.00	
-1	46	Noliktava	8.5		3.00	
-1	47	Noliktava	11.7		3.00	
-1	48	Mācību telpa	64.8		3.00	
-1	49	Kāpņu telpa	19.0		3.00	



Stāvs	Telpas numurs	Telpas nosaukums	Telpas platība		Telpas augstums	Patvalīgās būvniecības pazīme
			Nedzīvojamā iekštelpa	Nedzīvojamā ārtelpa		
1	50	Priekštelpa	4.0		2.66	
1	51	Priekštelpa	3.3		2.66	
1	52	Vējtveris	2.6		3.04	
1	53	Kāpņu telpa	19.1		3.04	
1	54	Tualete	11.9		2.85	
1	55	Priekštelpa	8.3		2.85	
1	56	Gaitenis	158.9		3.04	
1	57	Mācību telpa	48.1		3.04	
1	58	Mācību telpa	49.2		3.04	
1	59	Mācību telpa	49.6		3.04	
1	60	Mācību telpa	47.7		3.04	
1	61	Mācību telpa	50.3		3.04	
1	62	Mācību telpa	49.1		3.04	
1	63	Mācību telpa	50.0		3.04	
1	64	Vējtveris	5.4		3.04	
1	65	Vestibils	64.0		3.04	
1	66	Sarga telpa	7.3		2.30	
1	67	Kāpņu telpa	36.9		3.04	
1	68	Gaitenis	51.9		3.04	
1	69	Kopēšanas telpa	6.0		3.04	
1	70	Kabinets	32.6		3.04	
1	71	Skolotāju istaba	37.4		3.04	
1	72	Mācību telpa	49.8		3.04	
1	73	Mācību telpa	49.4		3.04	
1	74	Gaitenis	93.0		3.04	
1	75	Kāpņu telpa	17.4		3.04	
1	76	Priekštelpa	1.2		3.04	
1	77	Tualete	1.1		3.04	
1	78	Priekštelpa	3.5		3.04	
1	79	Tualete	9.1		3.04	
1	80	Mācību telpa	67.0		3.04	
1	81	Laboratorija	16.5		3.04	
1	82	Kabinets	14.0		3.04	
1	83	Kabinets	18.0		3.04	
1	84	Kabinets	20.1		3.04	
2	85	Gaitenis	158.6		2.94	
2	86	Kabinets	20.7		2.94	
2	87	Kāpņu telpa	19.0		2.94	



Stāvs	Telpas numurs	Telpas nosaukums	Telpas platība		Telpas augstums	Patvalīgās būvniecības pazīme
			Nedzīvojamā iekštelpa	Nedzīvojamā ārtelpa		
2	88	Mācību telpa	48.3		2.94	
2	89	Mācību telpa	49.7		2.94	
2	90	Mācību telpa	49.8		2.94	
2	91	Mācību telpa	48.9		2.94	
2	92	Mācību telpa	48.9		2.94	
2	93	Mācību telpa	49.2		2.94	
2	94	Mācību telpa	49.1		2.94	
2	95	Gaitenis	56.7		2.94	
2	96	Kāpņu telpa	36.9		2.94	
2	97	Mācību telpa	72.5		2.94	
2	98	Kabinets	34.6		2.94	
2	99	Kabinets	16.5		2.94	
2	100	Mācību telpa	48.9		2.94	
2	101	Kāpņu telpa	16.5		2.94	
2	102	Priekštelpa	1.1		2.94	
2	103	Tualete	1.0		2.94	
2	104	Kabinets	13.3		2.94	
2	105	Mācību telpa	66.6		2.94	
2	106	Laboratorija	15.9		2.94	
2	107	Mācību telpa	53.4		2.94	
2	108	Gaitenis	95.0		2.94	
3	109	Gaitenis	157.5		3.33	
3	110	Noliktava	8.3		3.30	
3	111	Noliktava	11.8		3.30	
3	112	Kāpņu telpa	7.3		3.33	
3	113	Mācību telpa	48.4		3.23	
3	114	Mācību telpa	48.4		3.23	
3	115	Mācību telpa	51.5		3.23	
3	116	Mācību telpa	49.0		3.23	
3	117	Mācību telpa	48.9		3.23	
3	118	Mācību telpa	49.3		3.23	
3	119	Mācību telpa	48.9		3.23	
3	120	Gaitenis	52.1		3.33	
3	121	Kāpņu telpa	36.9		3.33	
3	122	Zāle	278.8		5.27	
3	123	Kāpņu telpa	16.3		3.00	
3	124	Noliktava	4.0		3.00	
3	125	Mācību telpa	62.0		3.00	



Stāvs	Telpas numurs	Telpas nosaukums	Telpas platība		Telpas augstums	Patvalīgās būvniecības pazīme
			Nedzīvojamā iekštelpa	Nedzīvojamā ārtelpa		
3	126	Biblioteka	30.4		3.00	
3	127	Biblioteka	55.9		3.00	
3	128	Priekštelpa	5.8		3.00	
4	129	Kāpņu telpa	8.5		2.88	
4	130	Noliktava	2.5		2.88	
4	131	Priekštelpa	7.3		2.88	
4	132	Noliktava	4.0		2.88	
4	133	Priekštelpa	3.6		2.88	
4	134	Mācību telpa	47.2		2.88	
4	135	Arhīva telpa	5.4		2.88	
4	136	Noliktava	10.9		2.88	
4	137	Zāle	139.7		2.25	
4	138	Saimniecības telpa	9.0		2.25	
4	139	Priekštelpa	1.8		2.25	
4	140	Tualete	1.8		2.25	
4	141	Kāpņu telpa	11.8		2.88	
-1	142	Tualete	1.9		2.87	
-1	143	Priekštelpa	9.4		2.87	
-1	144	Skolotāju istaba	9.4		2.48	
-1	145	Priekštelpa	3.0		2.48	
-1	146	Gaitenis	15.8		2.59	
<b>Kopā</b>			<b>4661.5</b>	<b>0.0</b>		
<b>Nedzīvojamo telpu platība</b>			<b>4661.5</b>			

Telpu grupas numurs	AdreSES numurs	Telpu grupas lietošanas veids
002	1263	Izglītības telpu grupa

Stāvs	Telpas numurs	Telpas nosaukums	Telpas platība		Telpas augstums	Patvalīgās būvniecības pazīme
			Nedzīvojamā iekštelpa	Nedzīvojamā ārtelpa		
1	1	Sporta zāle	426.4		8.52	
1	2	Noliktava	26.3		2.83	
1	3	Noliktava	5.2		2.83	
1	4	Skolotāju istaba	17.7		2.85	
1	5	Ģērbtuve	16.8		2.75	



Stāvs	Telpas numurs	Telpas nosaukums	Telpas platība		Telpas augstums	Patvalīgās būvniecības pazīme
			Nedzīvojamā iekštelpa	Nedzīvojamā ārtelpa		
1	6	Dušas telpa	5.2		2.75	
1	7	Tualete	2.3		2.75	
1	8	Tualete	2.3		2.75	
1	9	Dušas telpa	5.3		2.75	
1	10	Ģērbtuve	15.9		2.75	
1	11	Ģērbtuve	15.9		2.75	
1	12	Tualete	2.4		2.75	
1	13	Dušas telpa	5.2		2.75	
1	14	Dušas telpa	5.3		2.75	
1	15	Tualete	2.3		2.75	
1	16	Ģērbtuve	18.1		2.75	
1	17	Noliktava	3.3		2.75	
1	18	Gaitenis	34.7		2.35	
1	19	Priekštelpa	35.9		2.85	
1	20	Vējtveris	1.3		2.85	
1	21	Gaitenis	4.6		2.85	
1	22	Medicīnas kabinets	4.6		2.85	
1	23	Medicīnas kabinets	9.8		2.85	
1	24	Medicīnas kabinets	8.0		2.85	
1	25	Medicīnas kabinets	7.2		2.85	
1	26	Priekštelpa	8.5		2.85	
<b>Kopā</b>			<b>690.5</b>	<b>0.0</b>		
<b>Nedzīvojamo telpu platība</b>			<b>690.5</b>			

Telpu grupas numurs	Adreses numurs	Telpu grupas lietošanas veids				
003		1263	Izglītības telpu grupa			
Stāvs	Telpas numurs	Telpas nosaukums	Telpas platība		Telpas augstums	Patvalīgās būvniecības pazīme
			Nedzīvojamā iekštelpa	Nedzīvojamā ārtelpa		
1	1	Vējtveris	1.5		2.83	
1	2	Kāpņu telpa	15.7		2.83	
1	3	Gaitenis	27.8		2.83	
1	4	Noliktava	6.1		2.82	
1	5	Noliktava	5.6		2.82	



Stāvs	Telpas numurs	Telpas nosaukums	Telpas platība		Telpas augstums	Patvalīgās būvniecības pazīme
			Nedzīvojamā iekštelpa	Nedzīvojamā ārtelpa		
1	6	Noliktava	5.9		2.82	
1	7	Noliktava	6.4		2.82	
1	8	Garāža	67.8		3.47	
1	9	Garāža	46.0		3.47	
1	10	Garāža	27.4		3.47	
1	11	Garāža	60.2		3.47	
2	12	Mācību telpa	80.6		3.08	
2	13	Palīgtelpa	6.6		2.50	
2	14	Kāpņu telpa	6.5		2.93	
2	15	Gaitenis	31.1		2.93	
2	16	Mācību telpa	30.8		2.93	
2	17	Sienas skapis	1.5		2.93	
2	18	Mācību telpa	108.2		2.93	
2	19	Mācību telpa	62.3		2.93	
2	20	Mācību telpa	34.7		2.93	
2	21	Tualete	5.8		2.93	
2	22	Priekštelpa	2.9		2.93	
2	23	Gaitenis	11.9		2.93	
2	24	Gaitenis	17.3		3.08	
Kopā			670.6	0.0		
Nedzīvojamo telpu platība			670.6			

Telpu grupas numurs	AdreSES numurs	Telpu grupas lietošanas veids				
004		1263	Izglītības telpu grupa			
Stāvs	Telpas numurs	Telpas nosaukums	Telpas platība		Telpas augstums	Patvalīgās būvniecības pazīme
			Nedzīvojamā iekštelpa	Nedzīvojamā ārtelpa		
1	1	Garāža	72.3		3.95	
Kopā			72.3	0.0		
Nedzīvojamo telpu platība			72.3			

LATVIJAS REPUBLIKAS VALSTS ZEMES DIENESTS  
ZIEMEĻKURZEMES REĢIONĀLĀ NODAĻA

**BŪVES  
KADASTRĀLĀS UZMĒRĪŠANAS  
LIETA**

Lietas numurs	90010010484002-01
Lapu skaits	5
Kadastra apzīmējums	90010010484002
Nosaukums	Noliktava
Adrese	Raudas iela 16, Tukums, Tukuma raj.

Atzīme par atsavināšanas aizliegumu vai apgrūtinājumu		
(pamatojums)	(paraksts)	(Vārds, Uzvārds)

Atzīme par reģistrāciju Nekustamā īpašuma valsts kadastra informācijas sistēmā

Kadastrālās uzmērīšanas izpildītāji:

Izpildes datums: 20.02.2007

Agita Dišlere  
(paraksts)



Kadastrālās uzmērīšanas darba pārbaudītājs:

Pārbaudes datums: 20.02.2007

Guna Skrible  
(paraksts)

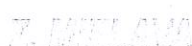

Reģionālās nodaļas vadītājs (pilnvarotā persona):

  
(Vārds, Uzvārds)

Z.V.  
(paraksts)

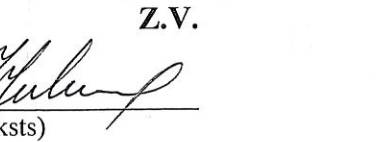

Datums: 2007. gada 20. 02.



Liters	Būves kadastra apzīmējums
1	9001 001 0484 001
-	9001 001 0484 002
3,4,5,6	Nojaukts
dat. 01.11.2004.	par.

RAUDAS IELA

KURZEMES IELA

002

003

001

TRANSFORMATORU  
EKA

ASFALTĒTS LAUKUMS

ASFALTĒTS LAUKUMS

FUTBOLA LAUKUMS

VOLEJBOLA  
LAUKUMS

BASKETBOLA LAUKUMS

ZĀLIENS

Būves novietnes shēma

Būves kadastra apzīmējums

9001 001 0484 001

Mērogs	Izpildīja	A. Dišlere	Paraksts	Datums	01.12.
1:625	Pārbaudīja	U. Rundāns	Paraksts	Gads	2005.

## INFORMĀCIJA PAR PASŪTĪJUMU

Kadastrālās uzmērīšanas pasūtītāji: TUKUMA PILSĒTAS PAŠVALDĪBA

Iesniegtie dokumenti:

16.02.2007. Nr.2577-07, Tukuma pilsētas būvvaldes vadītāja, pilsētas galvenā arhitekta.  
Projekta dokumentācija

## INFORMĀCIJA PAR BŪVI

Pamatinformācija	
Nosaukums	Noliktava
Galvenais lietošanas veids	1263 Skolas, universitātes un zinātniskās pētniecības ēkas
Kapitalitātes grupa	II
Virszemes stāvu skaits	1
Pazemes stāvu skaits	0
Telpu grupu skaits	1
Dzīvokļu skaits	0
Ekspluatācijas uzsākšanas gads	1980
Ekspluatācijā pieņemšanas gads	
Patvaļīgās būvniecības pazīmes	NAV
Fiziskais nolietojums	20
Apsekošanas datums	01.11.2004

Konstruktīvie elementi		
Konstruktīvais elements	Materiāls	Apraksts
Pamati	Dzelzsbetons/ betons	pilnīgi apmierinošs
Ārsienas	Vieglbetons	pilnīgi apmierinošs (gāzbetons)
Pārsegumi	Dzelzsbetons/ betons	pilnīgi apmierinošs
Jumts	Gumijotie lokšņu materiāli/ ruberoīds	apmierinošs

Tehniskie rādītāji		
Veids	Apjoms (mērvienība)	Nosaukums
Apbūves laukums	142.9 apbūves laukuma kv.m.	
Būvtilpums	393 kub.m.	

Labiekārtojumi		
Veids	Apjoms (skaits)	Apraksts
Elektroapgāde		Zemsprieguma, vienfāzes



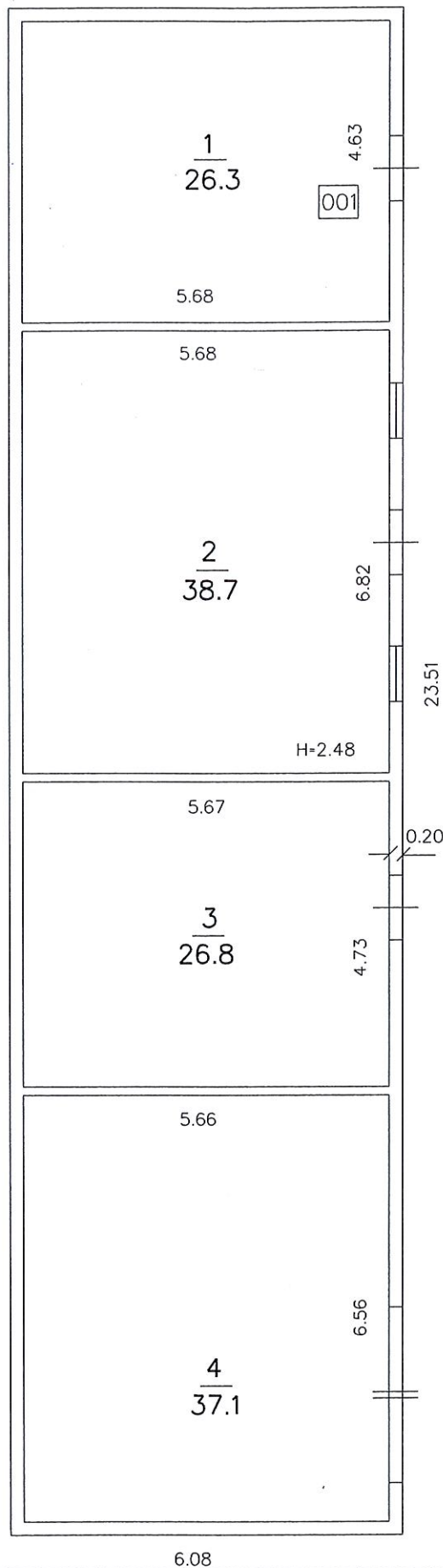

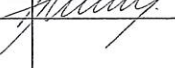
Būves 1. stāva plāna shēma			Būves kadastra apzīmējums 9001 001 0484 002			
Mērogs	Izpildīja	A.Dišlere	Paraksts		Datums	01.11.
1 : 100	Pārbaudīja	U.Rundāns	Paraksts		Gads	2004

## BŪVES EKSPLIKĀCIJA

<b>Kopējā platība</b>	<b>128.9</b>
<b>Lietderīgā platība</b>	<b>128.9</b>
<b>Nedzīvojamo telpu platība</b>	128.9
<i>Nedzīvojamo iekštelpu platība</i>	128.9

## TELPU GRUPAS EKSPLIKĀCIJA

<b>Telpu grupas numurs</b>	<b>Adrešes numurs</b>	<b>Telpu grupas nosaukums</b>	<b>Telpu grupas kopējā platība</b>
001		Noliktava	128.9

<b>Telpu grupas numurs</b>	<b>Adrešes numurs</b>	<b>Telpu grupas lietošanas veids</b>
001		1263 Izglītības telpu grupa

<b>Stāvs</b>	<b>Telpas numurs</b>	<b>Telpas nosaukums</b>	<b>Telpas platība</b>		<b>Telpas augstums</b>	<b>Patvalīgās būvniecības pazīme</b>
			<b>Nedzīvojamā iekštelpa</b>	<b>Nedzīvojamā ārtelpa</b>		
1	1	Noliktava	26.3		2.48	
1	2	Noliktava	38.7		2.48	
1	3	Noliktava	26.8		2.48	
1	4	Noliktava	37.1		2.48	
<b>Kopā</b>			<b>128.9</b>	<b>0.0</b>		
<b>Nedzīvojamo telpu platība</b>			<b>128.9</b>			



LR VZD ZIEMEĻKURZEMES REĢIONĀLĀ NODAĻA

**BŪVES  
TEHNISKĀS INVENTARIZĀCIJAS LIETA**

Numurs: 90010010484003-02

Lapu skaits: 3

**BŪVES KADASTRA APZĪMĒJUMS**

**90010010484003**

**Sporta laukums**

(Būves nosaukums)

**ADRESE:**

Tukuma raj.  
Tukums  
Raudas iela 16

**Atzīme par atsavināšanas aizliegumu vai apgrūtinājumu**

(Pamatojums)

(Vārds, Uzvārds)

(Paraksts)

**Tehniskās inventarizācijas izpildītāji:**

**Izpildes datums:** 03.11.2004

Agita Dišlere

(Paraksts)

**Tehniskās inventarizācijas darba pārbaudītājs:**

**Pārbaudes datums:** 03.11.2004

Uldis Rundāns

(Paraksts)

**Reģionālās nodaļas vadītājs (pilnvarotā persona)**

LR VZD Ziemeļkurzemes reģionālā nodaļa  
Pasūtījumu izpildes pārvalde

V. Vītolīšs

(Vārds, Uzvārds)

(Paraksts)

**Datums:** 2004 . gada " 04. " 11.

**Atzīme par reģistrāciju NĪVKR**



**Z.V.**

Liters	Būves kadastra apzīmējums
1	90010010484 001
-	90010010484 002
3,4,5,6	Nojaukts
dat.	01.11.2004.
par.	

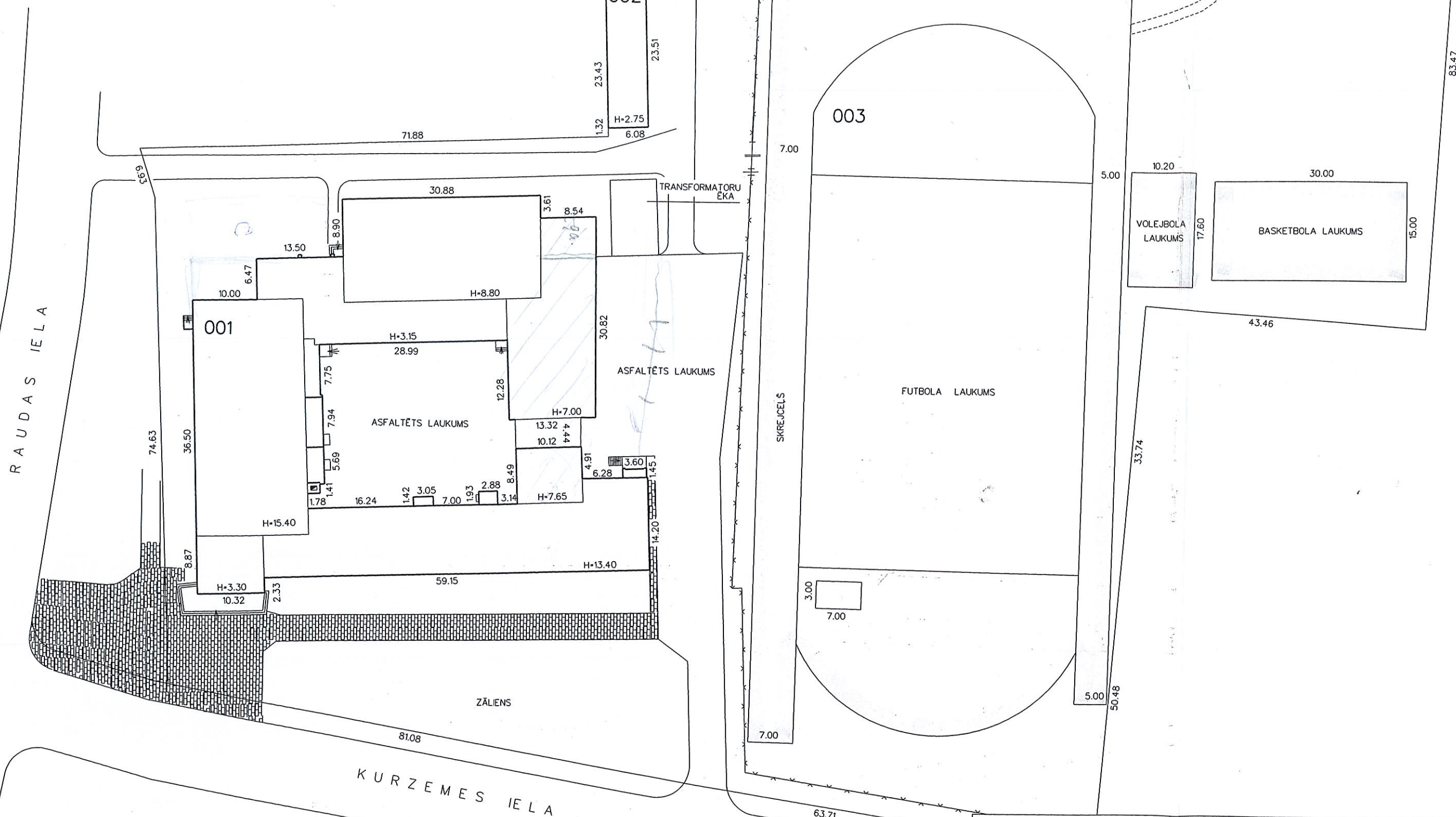

Būves novietnes shēma			Būves kadastra apzīmējums			
			90010010484 003			
Mērogs	Izpildīja	A. Dišlere	Paraksts	<i>[Signature]</i>	Datums	01.12.
1:625	Pārbaudīja	U. Rundāns	Paraksts	<i>[Signature]</i>	Gads	2005.



## INFORMĀCIJA PAR PASŪTĪJUMU

**Tehniskās inventarizācijas veids:** Būves pilna pirmreizējā tehniskā inventarizācija

**Tehniskās inventarizācijas pasūtītāji:** TUKUMA PILSĒTAS PAŠVALDĪBA

**Iesniegtie dokumenti:**

Nr. 12490 Pasūtījuma pieteikums  
26.08.2004 Tukuma pilsētas dome

## INFORMĀCIJA PAR BŪVI

<b>Būves galvenais izmantošanas veids:</b>	2411 Sporta laukumi
<b>Kapitalitātes grupa</b>	
<b>Laukums</b>	7062.0 (kv.m.)
<b>Stāvu skaits</b>	
<b>Virszemes:</b>	0
<b>Pazemes:</b>	0
<b>Telpu grupu skaits</b>	0
<b>Dzīvokļu skaits</b>	0
<b>Pēdējās apsekošanas datums:</b>	01.11.2004
<b>Ekspluatācijas uzsākšanas gads:</b>	1969
<b>Ekspluatācijā pieņemšanas gads:</b>	
<b>Konstruktīvo elementu apraksts:</b>	
<b>Fiziskais nolietojums (%):</b>	50

**Būves labiekārtojums:**

**Patvaļīgās būvniecības pazīmes:** - NAV